

TARIEFKAART ELEGANT BX

Periode: oktober - december 2018

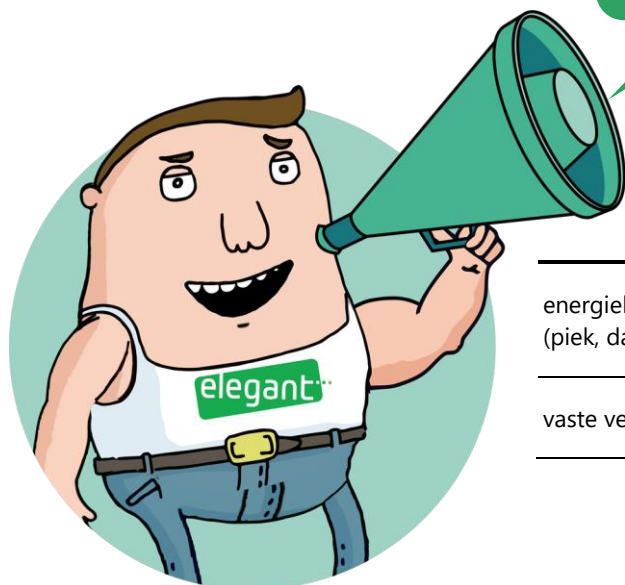

| | Lokale groene stroom BX (incl. 21% btw) | Aardgas BX (incl. 21% btw) |
|---|--|-------------------------------|
| energiekost alle tellers (piek, dal, 24h, excl. nacht) | 8,15 c€/kWh | 3,41 c€/kWh |
| vaste vergoeding | 40 €/jaar | 40 €/jaar |

ELEGANT LEVERT 100% GROENE STROOM, GEPRODUCEERD IN VLAANDEREN

DE ENERGIEPRIJZEN ZIJN VARIABEL. WAT BETEKENT DIT?

De prijs die u betaalt is gelinkt de groothandelsprijzen van de dagmarkt, zowel voor groene stroom als voor aardgas. Dit principe is de meest voordelige inkoopmethode op lange termijn.

Uw tariefformule voor Lokale groene stroom BX: $BELPEX_{S21} \times 1,08$

Belpex is de Belgische stroombeurs. De parameter $BELPEX_{S21}$ wordt als volgt gedefinieerd: de SLP-gewogen Belpex uurprijzen tijdens het kwartaal van levering. De SLP-weging gebeurt met de SLP S21 (publicatie door Synergrid). Bovenstaande tabel toont de verkoopprijs gebaseerd op de meest recente waarde van de parameter $BELPEX_{S21}$, die van Q3 2018, zijnde 62,37 €/MWh.

Uw verwachte elektriciteitsprijs tot juli 2019 is 11,25 c€/kWh incl. btw.

Uw tariefformule voor Aardgas BX: $ZTP_{S41} + 3$

ZTP staat voor "Zeebrugge Trading Point". De parameter ZTP_{S41} wordt als volgt gedefinieerd: is de SLP-gewogen dagprijzen van ZTPH Day Ahead gedurende het kwartaal van levering. Voor de SLP-weging wordt SLP S41 gebruikt (publicatie door Synergrid). De ZTP Day Ahead prijzen worden dagelijks gepubliceerd, bij gebrek aan publicatie nemen we de waarde van de dag voordien. Bovenstaande tabel toont de verkoopprijs gebaseerd op de meest recente waarde, die van Q2 2018, zijnde 25,16 €/MWh.

Uw verwachte aardgasprijs tot juli 2019 is 3,95 c€/kWh incl. btw.

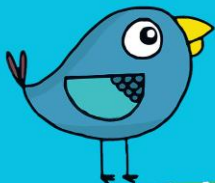

Elektriciteit

Nettarieven

| | Distributiekosten (c€/kWh) | | | | Meterhuur | Prosumers | Federale bijdrage | Transport |
|-----------------|----------------------------|-------|-------|----------|-----------|--------------|-------------------|-----------|
| | 24h | piek | dal | ex.nacht | (€/jaar) | (€/kWh/jaar) | (c€/kWh) | (c€/kWh) |
| GASELWEST | 19,58 | 19,58 | 13,23 | 4,42 | 4,39 | 121,47 | 0.17497 | 2,10 |
| IMEA | 13,85 | 13,85 | 10,38 | 3,54 | 4,39 | 93,87 | 0.15109 | 1,99 |
| IMEWO | 15,47 | 15,47 | 10,40 | 3,60 | 4,39 | 99,61 | 0.19821 | 2,09 |
| INFRA X WEST | 14,64 | 14,64 | 11,65 | 5,07 | 5,24 | 98,98 | 0.16453 | 1,96 |
| INFRA X LIMBURG | 13,03 | 13,03 | 10,57 | 4,65 | 5,24 | 91,14 | 0.25311 | 1,91 |
| INTERGEM | 13,50 | 13,50 | 9,06 | 3,15 | 4,39 | 87,14 | 0.21457 | 2,01 |
| IVEG | 16,29 | 16,29 | 12,74 | 5,77 | 5,24 | 114,19 | 0.05764 | 2,40 |
| IVEKA | 15,75 | 15,75 | 11,25 | 3,81 | 4,39 | 100,58 | 0.02747 | 1,74 |
| IVERLEK | 15,67 | 15,67 | 10,90 | 3,71 | 4,39 | 99,16 | 0.18994 | 1,94 |
| PBE | 14,15 | 14,15 | 10,88 | 5,54 | 5,24 | 94,02 | 0.29308 | 1,99 |
| SIBELGAS | 16,60 | 16,60 | 11,98 | 4,34 | 4,39 | 107,67 | 0.34083 | 2,18 |

Groene stroom en WKK 2018

Deze bijdrage dient ter ondersteuning van de investeringen in groene stroom en warmtekrachtkoppeling of "WKK".
Deze quota worden opgelegd door de gewestelijke overheden en gelden voor elke leverancier:

Vlaams Gewest 2,705 c€/kWh

Bijdrage energiefonds Vlaams Gewest (€/maand)

Residentieel: 0,42 | Niet-residentieel: 7,87

Heffingen en toeslagen op elektriciteit

Energiebijdrage 0,23306 c€/kWh

Aardgas

Nettarieven

| | Distributiekosten | | | | Meterhuur (€/jaar) |
|-----------------|-------------------|--------------|----------------------|--------------|-----------------------|
| | T1 (<5000 kWh) | | T2 (5001-150000 kWh) | | |
| | vast (€/j) | var (c€/kWh) | vast (€/j) | var (c€/kWh) | |
| GASELWEST | 17,87 | 2,626 | 78,73 | 1,409 | 5,46 |
| IMEA | 17,23 | 2,119 | 88,96 | 0,624 | 5,46 |
| IMEWO | 19,19 | 2,793 | 107,68 | 1,024 | 5,46 |
| INFRA X WEST | 9,68 | 3,099 | 95,59 | 1,381 | 5,24 |
| INFRA X LIMBURG | 12,87 | 2,314 | 68,82 | 1,195 | 5,24 |
| INTERGEM | 15,05 | 2,228 | 72,70 | 1,076 | 5,46 |
| IVEG | 18,20 | 2,176 | 82,89 | 0,882 | 5,24 |
| IVEKA | 14,91 | 2,173 | 80,08 | 0,869 | 5,46 |
| IVERLEK | 14,68 | 2,578 | 88,11 | 1,170 | 5,46 |
| SIBELGAS | 19,99 | 2,990 | 110,87 | 1,772 | 5,46 |

Heffingen en toeslagen op aardgas

Energiebijdrage 0,12073 c€/kWh
Federale bijdrage 0,05758 c€/kWh

Transportkosten aardgas

De transportnetkosten voor aardgas worden in 2018 geschat op 0,183 c€/kWh (incl. BTW), zoals gepubliceerd door Flu

De prijzen op deze tariefkaart zijn geldig voor Consumenten met jaargelezen aansluitpunten. De prijzen voor elektriciteit zijn van toepassing op laagspanningsaansluitingen voor elektriciteit (maximaal jaarlijks verbruik 50 MWh – aansluitvermogen < 56 kVA) en voor aardgasaansluitingen met een jaargelezen meter tot een verbruik van maximaal 250 MWh,

Elegant past de nettarieven, belastingen, heffingen, bijdragen en toeslagen toe zoals goedgekeurd door de regulatoren en de bevoegde overheden. Ter informatie worden de meest recente tarieven weergegeven, inclusief 21% BTW waar van toepassing. Elke eventuele wijziging buiten toedoen van Elegant, ook retro-actief, wordt door Elegant doorgerekend aan de klant.

