

TARIEFKAART ELEGANT KZ

Periode: januari – maart 2019

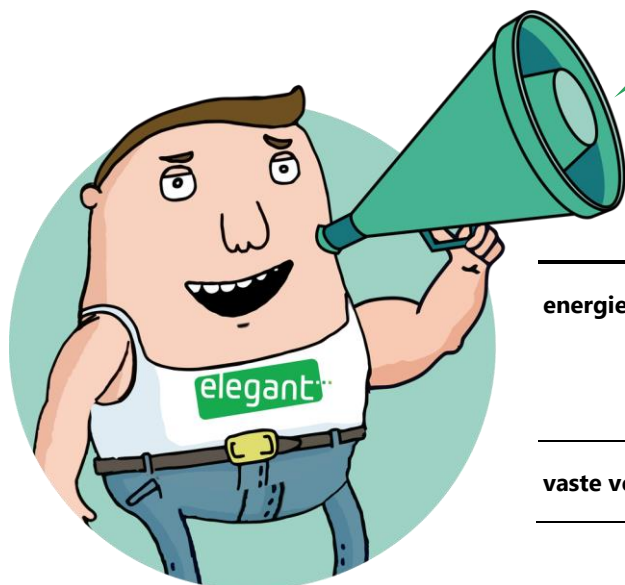

	Lokale groene stroom KZ excl. btw	Aardgas KZ excl. btw
energiekost 24h	8,26 c€/kWh	3,06 c€/kWh
piek	9,37 c€/kWh	
dal	7,36 c€/kWh	
excl. nacht	7,36 c€/kWh	
vaste vergoeding	33,06 €/jaar	33,06 €/jaar

ELEGANT LEVERT 100% GROENE STROOM, GEPRODUCEERD IN VLAANDEREN

DE ENERGIEPRIJZEN ZIJN VARIABEL. WAT BETEKENT DIT?

De prijs die u betaalt is gelinkt de groothandelsrijzen van de kwartaalmarkt, zowel voor groene stroom als voor aardgas.

Uw tariefformule voor Lokale groene stroom KZ:

enkelvoudige teller:	$\text{ENDEX}_{15d1,0,3} + 8$
dubbele teller piek:	$1,15 \times \text{ENDEX}_{15d1,0,3} + 8$
dal:	$0,88 \times \text{ENDEX}_{15d1,0,3} + 8$
exclusief nacht:	$0,88 \times \text{ENDEX}_{15d1,0,3} + 8$

De $\text{ENDEX}_{15d1,0,3}$ parameter in de formule is de waarde van de "quarter-ahead" notering zoals gepubliceerd op www.iceendex.com. De formule $\text{Endex}_{15d1,0,3} + 8$ is uitgedrukt in €/MWh. Deze parameter wordt elk kwartaal vastgelegd op de eerste handelsdag na de 14de van de maand vóór het kwartaal begint. Bovenstaande tabel toont de verkoopsrijs gebaseerd op de meest recente waarde, die voor Q1 2019 (vastgesteld op 17/12/2018): 74,56 €/MWh.

Uw verwachte stroomprijs tot januari 2020 is:

enkelvoudige teller:	7,17 c€/ kWh excl. btw
dubbele teller piek:	8,13 c€/ kWh
dubbele teller dal:	6,41 c€/ kWh
exclusief nacht:	6,41 c€/ kWh

Uw tariefformule voor Aardgas KZ: $\text{TTF}_{15d1,0,3} + 5,92$

De parameter $\text{TTF}_{15d1,0,3}$ is de waarde van de "quarter-ahead" notering, zoals gepubliceerd op www.iceendex.com. De formule $\text{TTF}_{15d1,0,3} + 5,92$ is uitgedrukt in €/MWh exclusief BTW. Deze parameter wordt elk kwartaal vastgelegd op de eerste handelsdag na de 14de van de maand vóór het kwartaal begint. Bovenstaande tabel toont de verkoopsrijs gebaseerd op de meest recente waarde, die voor Q1 2019 (vastgesteld op 17/12/2018): 24,68 €/MWh.

Uw verwachte aardgasprijs tot januari 2020 is 2,92 c€/ kWh excl. btw.

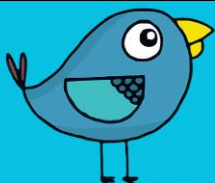

Elektriciteit

Nettarieven

	Distributiekosten (c€/kWh)				Meterhuur (€/jaar)	Prosumers (€/kWh/jaar)	Federale bijdrage (c€/kWh)	Transport (c€/kWh)
	24h	piek	dal	ex.nacht				
GASELWEST	14,340	14,340	9,631	3,249	3,86	90,28	0,165	1,88
IMEA	10,355	10,355	7,772	2,639	3,86	71,31	0,141	1,83
IMEWO	11,387	11,387	7,630	2,649	3,86	74,50	0,188	1,90
INFRAX WEST	11,195	11,195	9,009	3,861	4,33	76,72	0,155	1,85
INFRAX LIMBURG	9,974	9,974	8,230	3,536	4,33	70,65	0,243	1,79
INTERGEM	9,700	9,700	6,438	2,275	3,86	63,81	0,205	1,81
IVEG	11,477	11,477	8,987	4,110	4,33	81,51	0,048	2,06
IVEKA	11,446	11,446	8,193	2,814	3,86	74,21	0,018	1,60
IVERLEK	11,797	11,797	8,146	2,772	3,86	75,55	0,180	1,77
PBE	11,407	11,407	8,727	4,521	4,33	76,31	0,283	1,86
SIBELGAS	12,839	12,839	9,311	3,390	3,86	84,70	0,331	1,99

Groene stroom en WKK

Deze bijdrage dient ter ondersteuning van de investeringen in groene stroom en warmtekrachtkoppeling of "WKK". Deze quota worden opgelegd door de gewestelijke overheden en gelden voor elke leverancier:

Vlaams Gewest 2,50 c€/kWh

Bijdrage energiefonds Vlaams Gewest (€/maand)

Niet-Residentieel 8,06 €/maand

Heffingen en toeslagen op elektriciteit

Energiebijdrage 0,19261 c€/kWh

Aardgas

Nettarieven

	Distributiekosten				Meterhuur (€/jaar)
	T1 (<5000 kWh)		T2 (5001-150000 kWh)		
	vast (€/j)	var (c€/kWh)	vast (€/j)	var (c€/kWh)	
GASELWEST	13,97	2,050	61,53	1,100	4,87
IMEA	11,36	1,690	70,99	0,490	4,87
IMEWO	14,90	2,170	83,61	0,790	4,87
INFRAX WEST	7,29	2,280	69,97	1,030	4,33
INFRAX LIMBURG	6,96	1,660	48,16	0,840	4,33
INTERGEM	11,32	1,680	54,67	0,810	4,87
IVEG	14,25	1,780	67,07	0,720	4,33
IVEKA	11,14	1,630	59,84	0,650	4,87
IVERLEK	13,50	1,970	67,29	0,900	4,87
SIBELGAS	15,05	2,260	83,48	0,890	4,87

Heffingen en toeslagen op aardgas

Energiebijdrage 0,09978 c€/kWh

Federale bijdrage 0,06122 c€/kWh

Transportkosten aardgas

De transportnetkosten voor aardgas worden in 2019 geschat op 0,153 c€/kWh (excl., BTW), zoals gepubliceerd door Fluxys

De prijzen op deze tariefkaart zijn geldig voor Zakelijke Klanten met jaargelezen aansluitpunten. De prijzen voor elektriciteit zijn van toepassing op laagspanningsaansluitingen voor elektriciteit (aansluitvermogen < 56 kVA) en voor aardgasaansluitingen met een jaargelezen meter tot een verbruik van maximaal 250 MWh.

Elegant past de nettarieven, belastingen, heffingen, bijdragen en toeslagen toe zoals goedgekeurd door de regulatoren en de bevoegde overheden. Ter informatie worden de meest recente tarieven weergegeven, exclusief BTW. Elke eventuele wijziging buiten toedoen van Elegant, ook retro-actief, wordt door Elegant doorgerekend aan de klant.

